CORONAVÍRUS
23/07/2021

ANDREIA NEGRI

VIGILÂNCIA EPIDEMIOLÓGICA DE SÃO JOSÉ DO RIO PRETO-SP

Atualização Epidemiológica da COVID-19 - Rio Preto*

Notificação: Todos pacientes atendidos com estado gripal = 306.729*

89,5%

Testados*

274.584

Negativos*

182.688

Confirmados*

91.896

- Óbitos = 2.631 (2,86%)
- Recuperados* (10 dias e/ou ALTA/CURA) = 82.483 (89,7%)
- SRAG = 9.946 (10,8%)
- Coef. Incidência = 19.763casos/100.000 habitantes

*dados sujeitos alterações (duplicidades de casos/ testes/bases de dados e laboratórios).

Novos ***casos e óbitos*** desde a última divulgação de dados - COVID-19*

Casos Confirmados COVID-19 informados nas últimas 24h	Óbitos com resultados COVID-19 informados nas últimas 24h
172 **(65 PCR + 56 TR sorológico e 51 TR antígeno)**	**03**

Fonte: - SIVEPgripe_VE_SMS 23/07/2021 -08 h e planilhas diárias dos hospitais, eSUS VE 22/07/2021 – 17h e planilhas de exames dos laboratórios , * Dados provisórios, sujeitos a alterações

Novos ***casos e óbitos*** desde a última divulgação de dados - COVID-19*

Resultados informados exportados do banco de dados dia 22/07 às 17h com ocorrência (data da coleta) estratificados abaixo:	Óbitos informados e exportados do SIVEP dia 23/07 às 08h com ocorrência (data do óbito) estratificado abaixo:
Anterior a 17/07→ 11 **17/07 → 11** **18/07 → 16** **19/07 → 21** **20/07 → 29** **21/07 → 36** **22/07 → 48** **Total = 172**	**22/07 → 03** **Total = 03 óbitos**

Fonte: - SIVEPgripe_VE_SMS 23/07/2021 -08 h e planilhas diárias dos hospitais, eSUS VE 22/07/2021 – 17h e planilhas de exames dos laboratórios , * Dados provisórios, sujeitos a alterações

Média móvel de casos leves confirmados de COVID-19, residentes SJRP a partir de 01/01/2021*

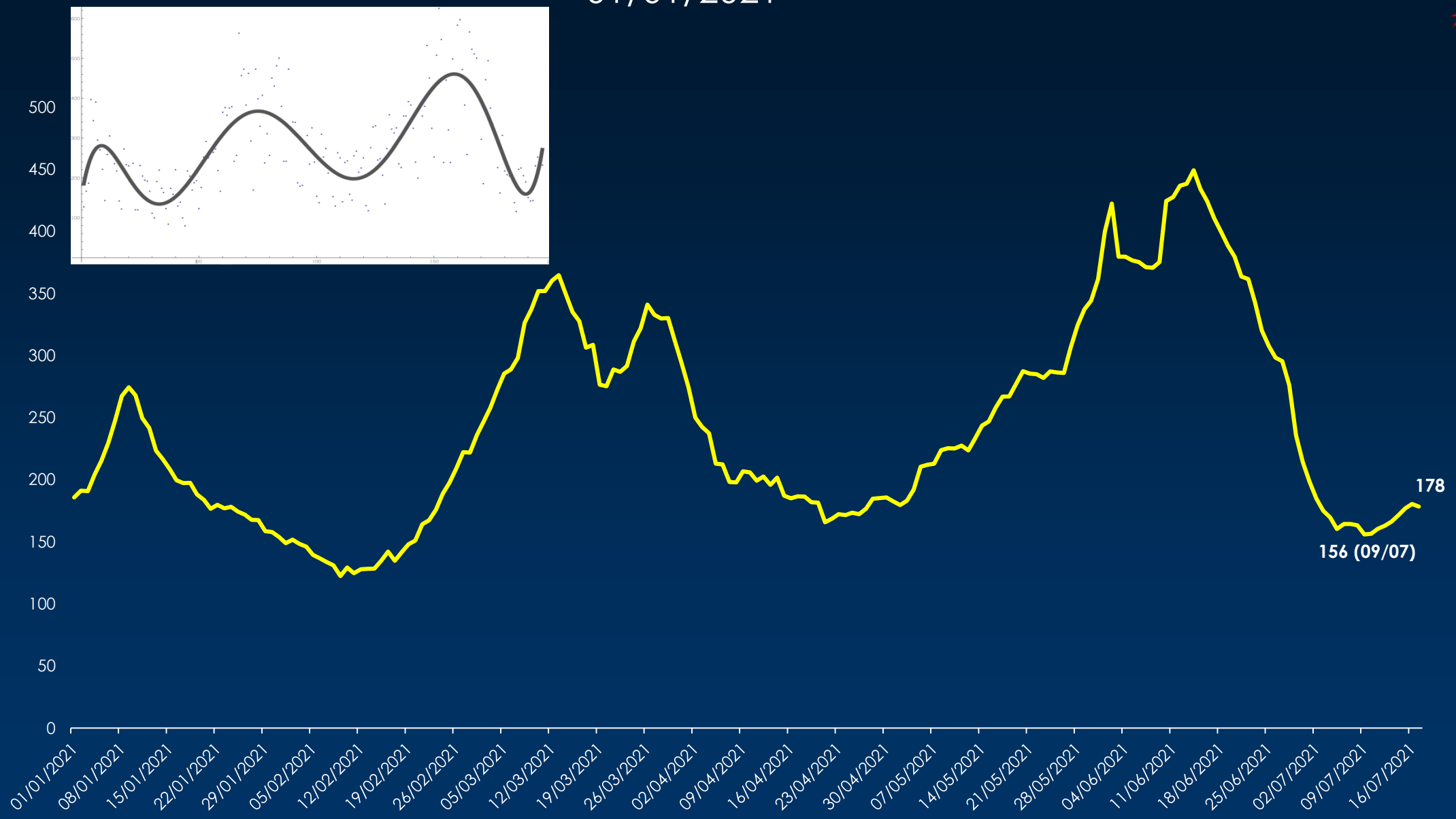

Fonte: - SIVEPgripe_VE_SMS 22/07/2021 -17 h e planilhas diárias dos hospitais, eSUS VE 22/07/2021 – 17h e planilhas de exames dos laboratórios , * Dados provisórios, sujeitos a alterações

Velocidade de contágio – (Rt)

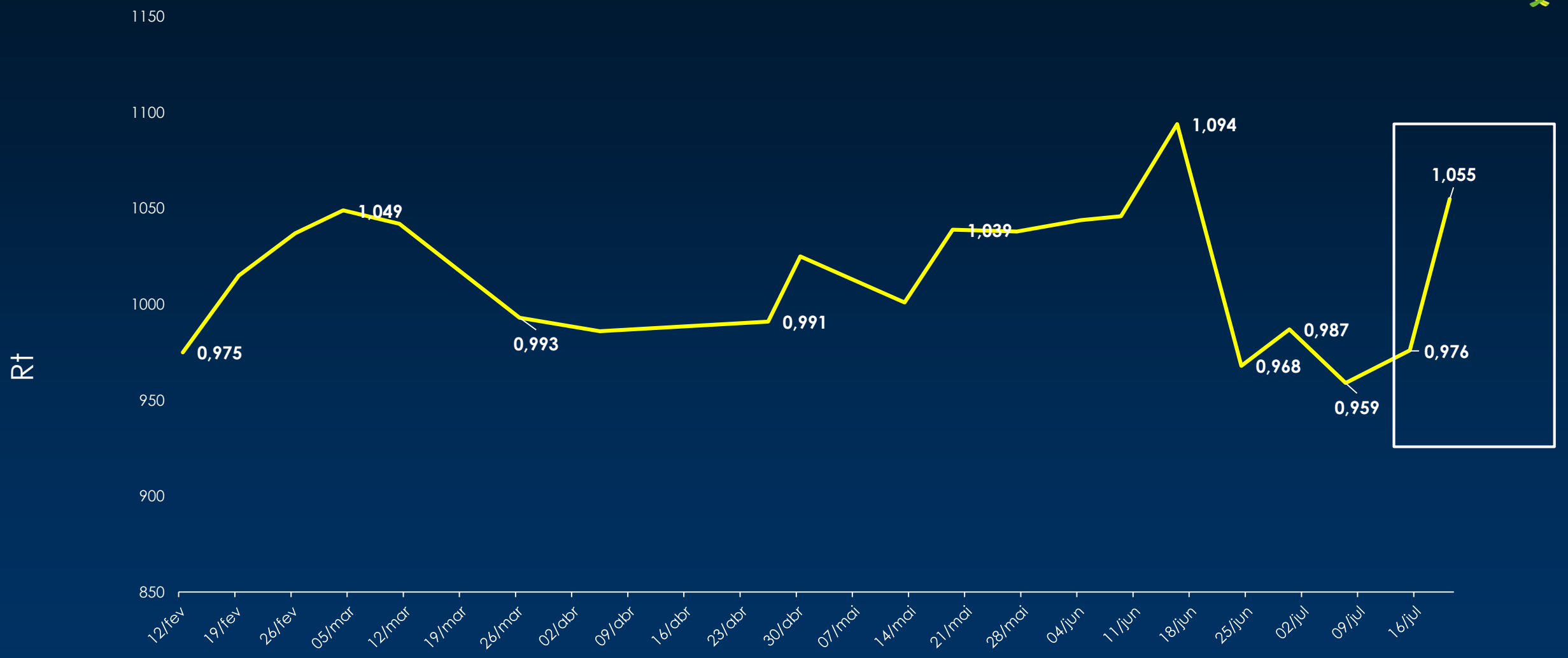

Fonte: - Departamento Matemática-20/07/2021; SIVEPgripe_VE_SMS 20/07/2021 -08 h e planilhas diárias dos hospitais, eSUS VE 20/07/2021 – 17h e planilhas de exames dos laboratórios , * Dados provisórios, sujeitos a alterações

Média móvel de ***Casos graves confirmados COVID-19,*** por data da notificação, residentes de SJRP* a partir de 01/01/2021

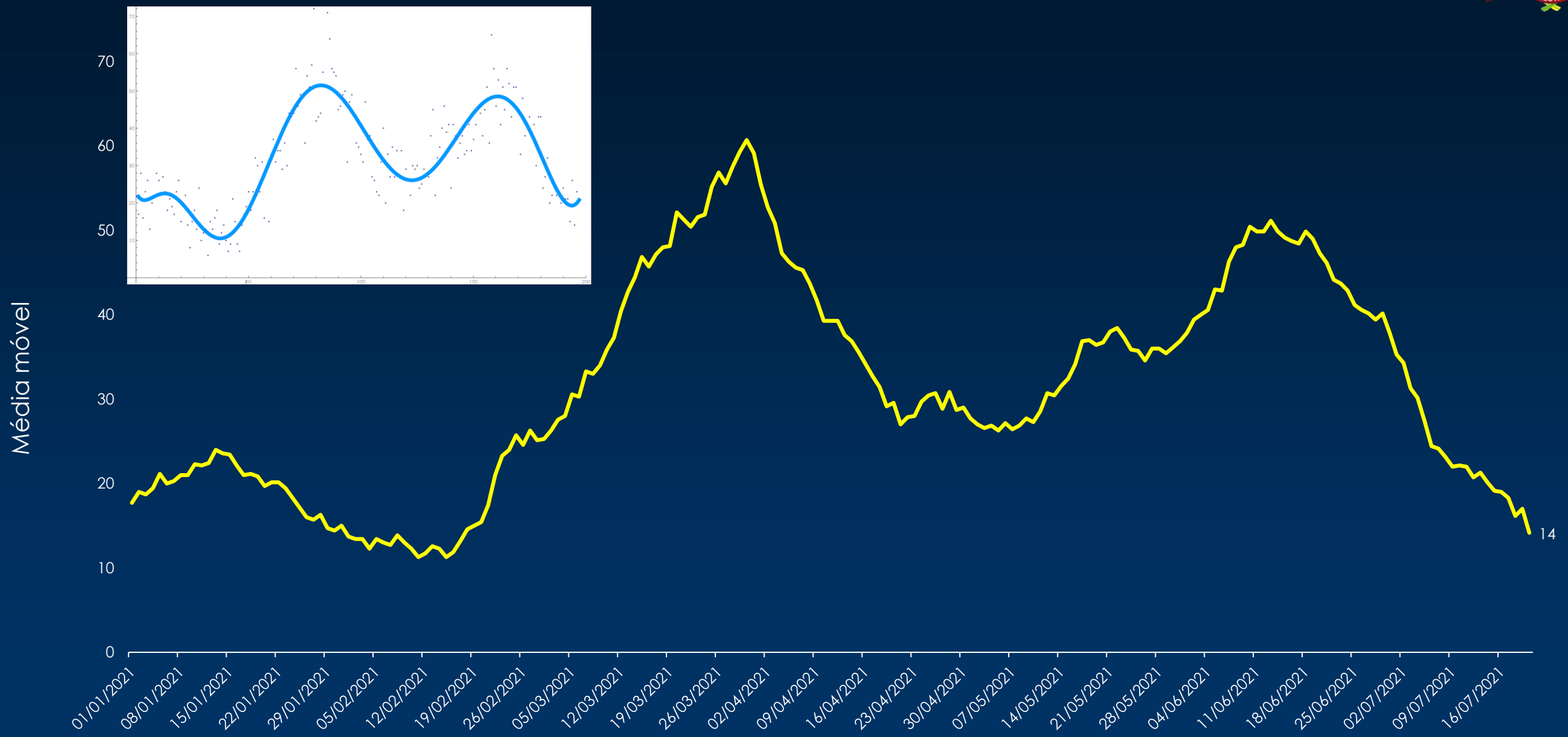

Fonte: - SIVEPgripe_VE_SMS 22/07/2021 -17 h e planilhas diárias dos hospitais, eSUS VE 22/07/2021 – 17h e planilhas de exames dos laboratórios , * Dados provisórios, sujeitos a alterações

Média móvel de ***óbitos Confirmados de COVID-19*** por data da notificação, residentes de SJRP* a partir de 01/01/2021

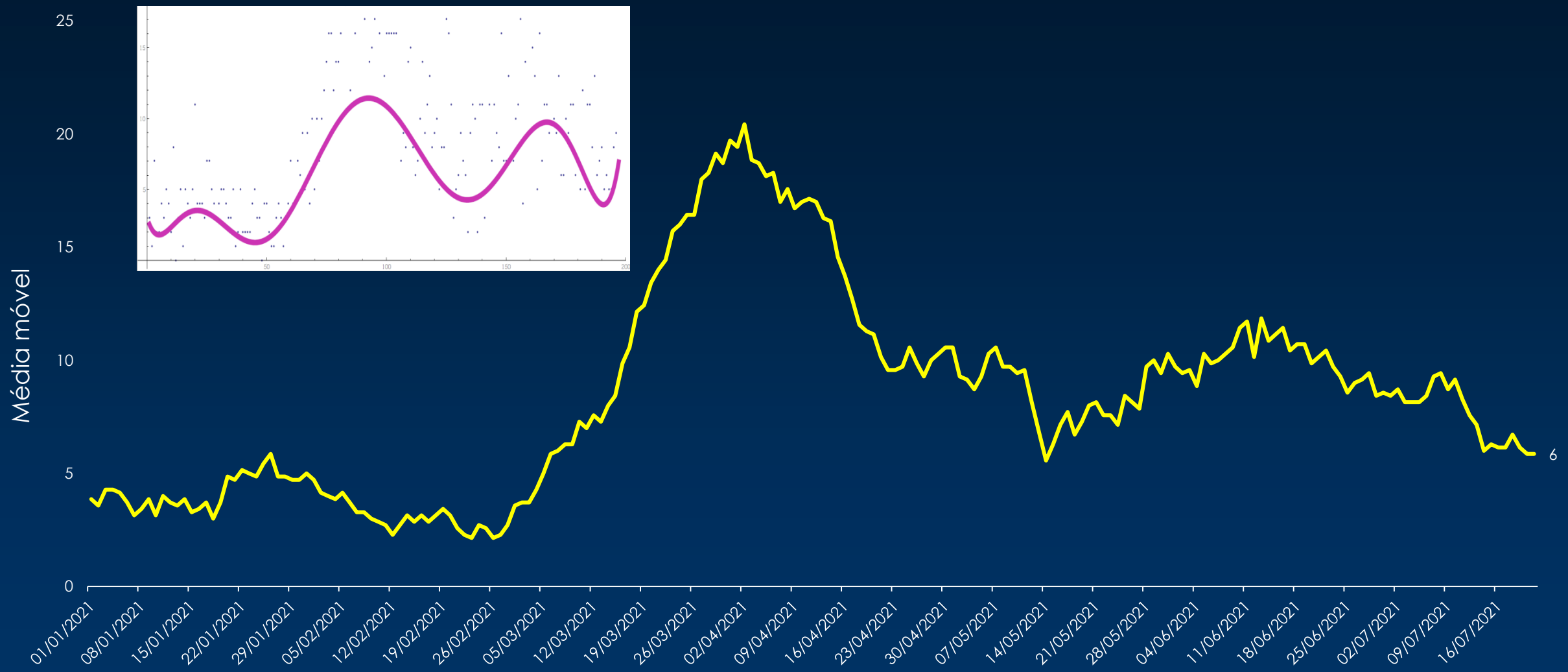

Fonte: - SIVEPgripe_VE_SMS 22/07/2021 -17 h e planilhas diárias dos hospitais, eSUS VE 22/07/2021 – 17h e planilhas de exames dos laboratórios , * Dados provisórios, sujeitos a alterações

*Taxa de ocupação de leitos de **UTI e suporte ventilatório pulmonar** - SJRP*

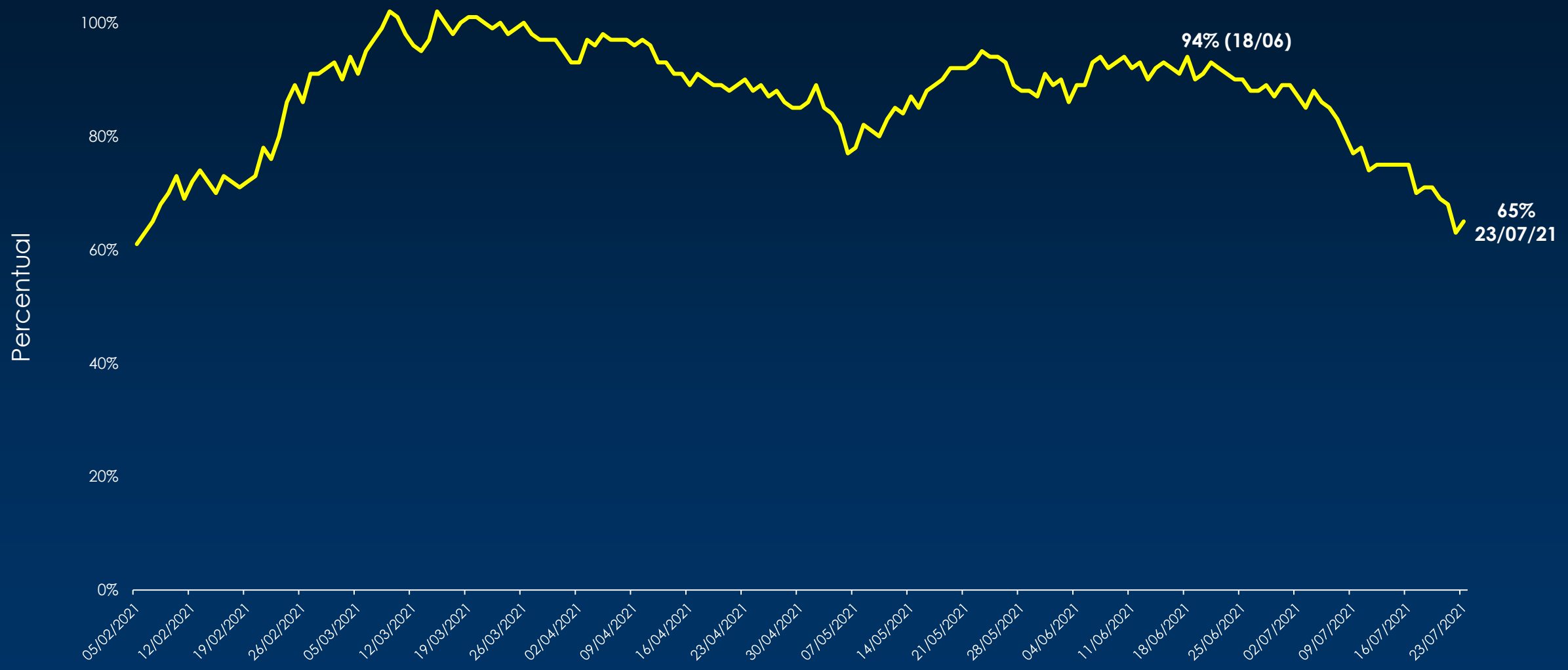

Fonte: DERAC 23/07/2021

Casos de SRAG internados (acumulado)*

Casos de SRAG internadas em 23/07/2021	Residentes de SJRP	Pacientes da Região internados em SJRP	Total SRAG
Total de Internados	274	323	597
UTI	144	171	315
Enfermaria	130	152	282

Fonte: - SIVEPgripe_VE_SMS 23/07/2021 - 08h e planilhas diárias dos hospitais

Casos de SRAG confirmados de COVID-19 internados (acumulado)*

Casos de COVID-19 internados em 23/07/2021	Residentes de SJRP	Pacientes da Região internados em SJRP	Total COVID-19 Internados
Total de Internados	194	257	451
UTI	128	147	275
Enfermaria	66	110	176

Fonte: - SIVEPgripe_VE_SMS 23/07/2021 - 08h e planilhas diárias dos hospitais

Campanha de Vacinação contra COVID-19

Doses aplicadas vacinas COVID-19 – dados acumulados até 23-07

1ª dose	2ª dose	Única	Total
281.780	97.595	11.560	390.935

Proporção da população geral vacinada com a 1ª dose ou dose única

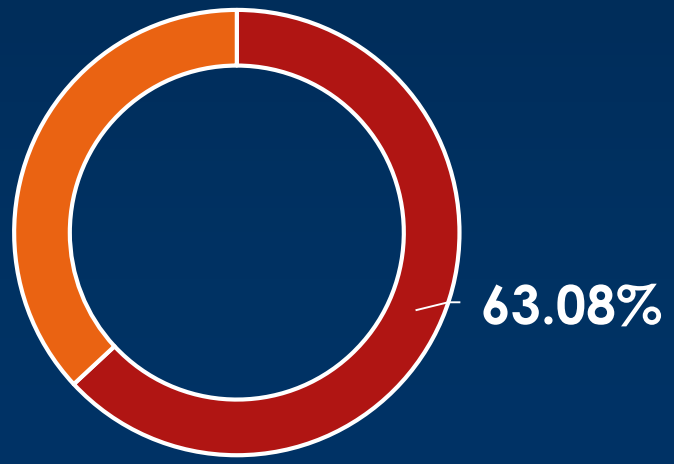

Proporção da população geral vacinada com a 2ª dose e dose única

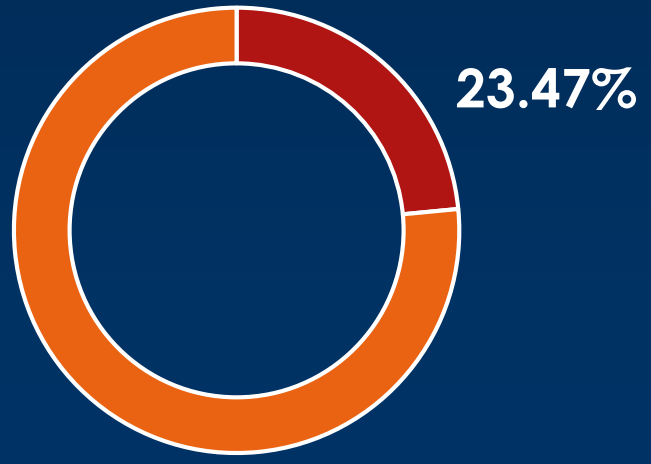

Fonte: Vacinômetro dados até 23/07/2021 às 12 hs

Cobertura vacinal por faixa etária

60 a 62 anos – 26 a 28/07 (D2)
checar agendamento no comprovante de vacinação

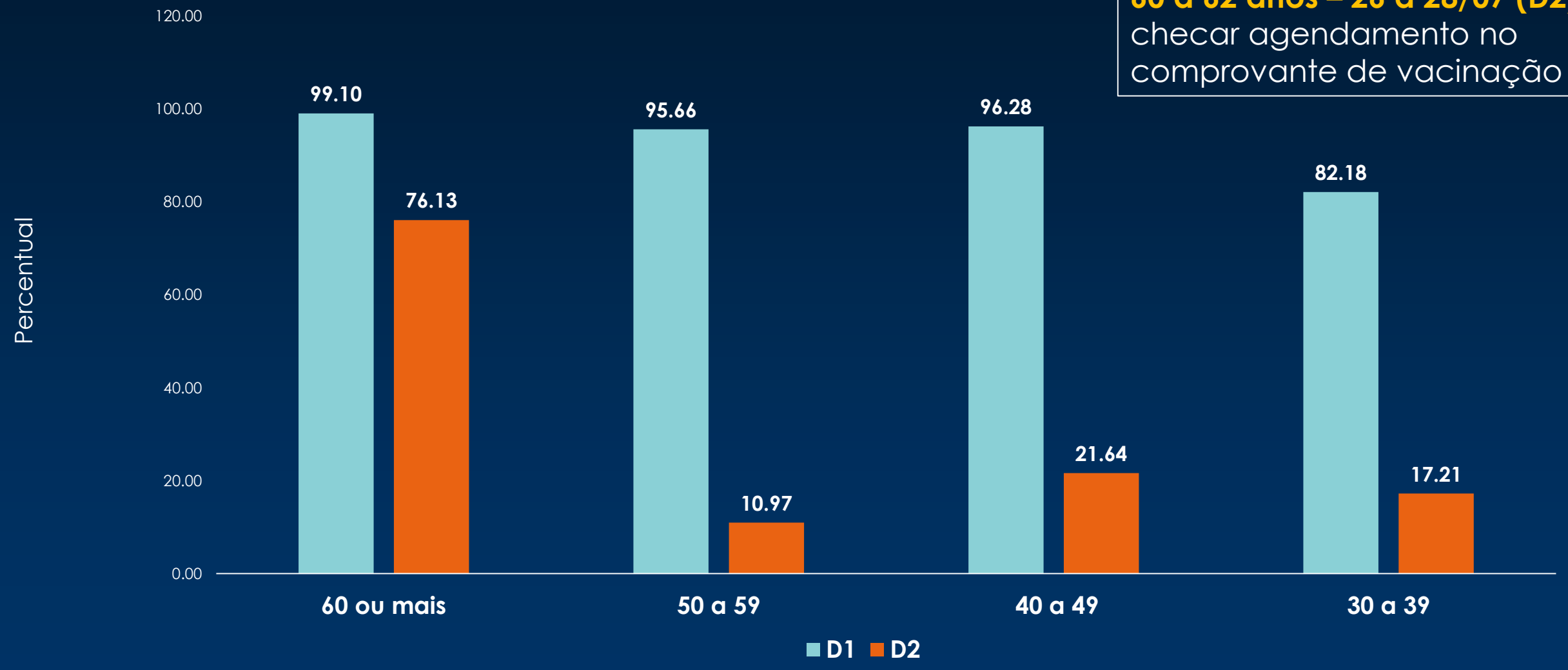

Fonte: Vacivida dados até 22/07/21 e População GIVS 2020

Faltosos 2ª dose em 23/07

Faltosos 2ª dose por mês do agendamento

84% → estavam agendados para julho

Faltosos 2ª dose do mês de Julho/2021

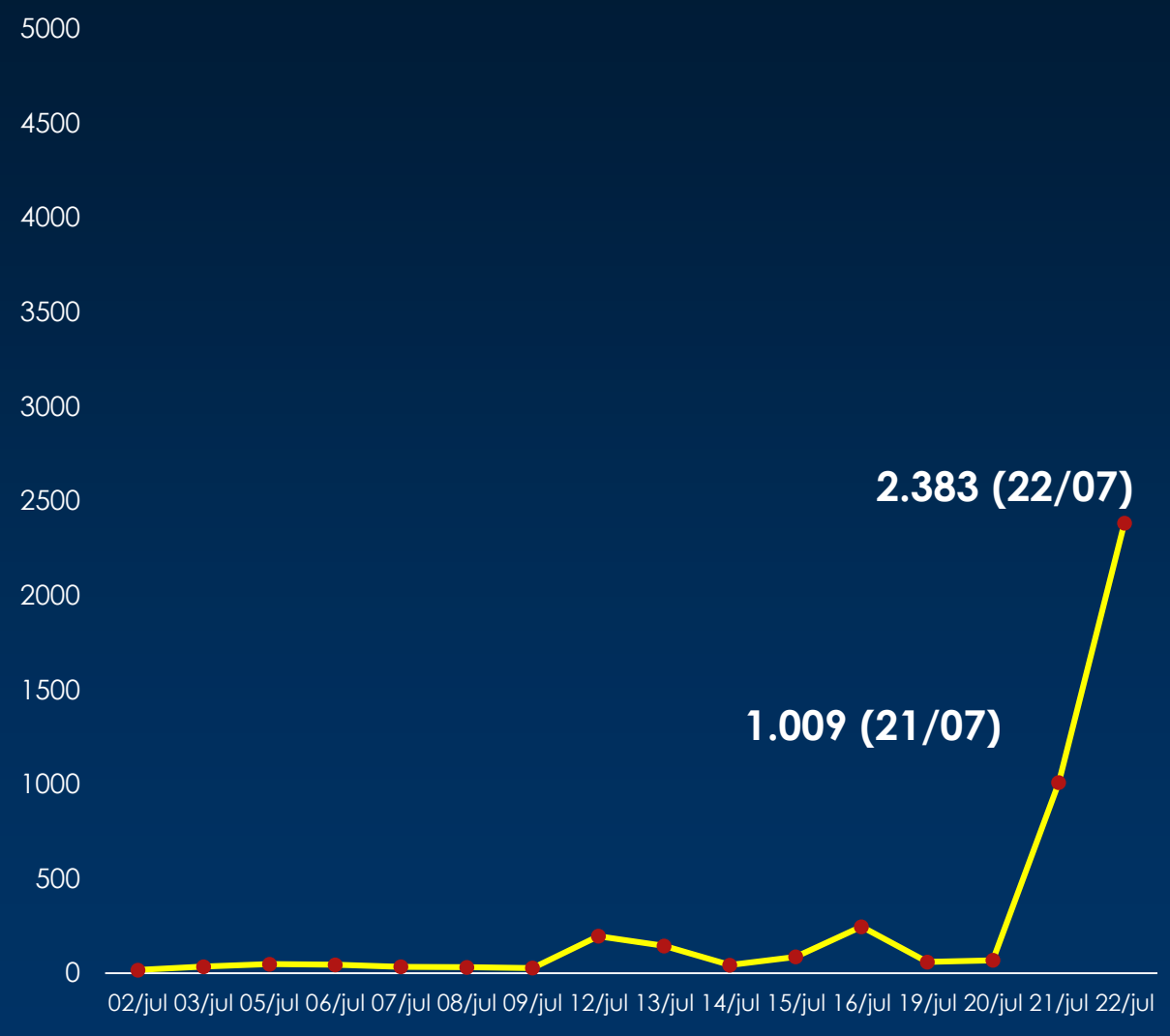

Convocação para 2ª dose → Sábado dia 24/07/2021

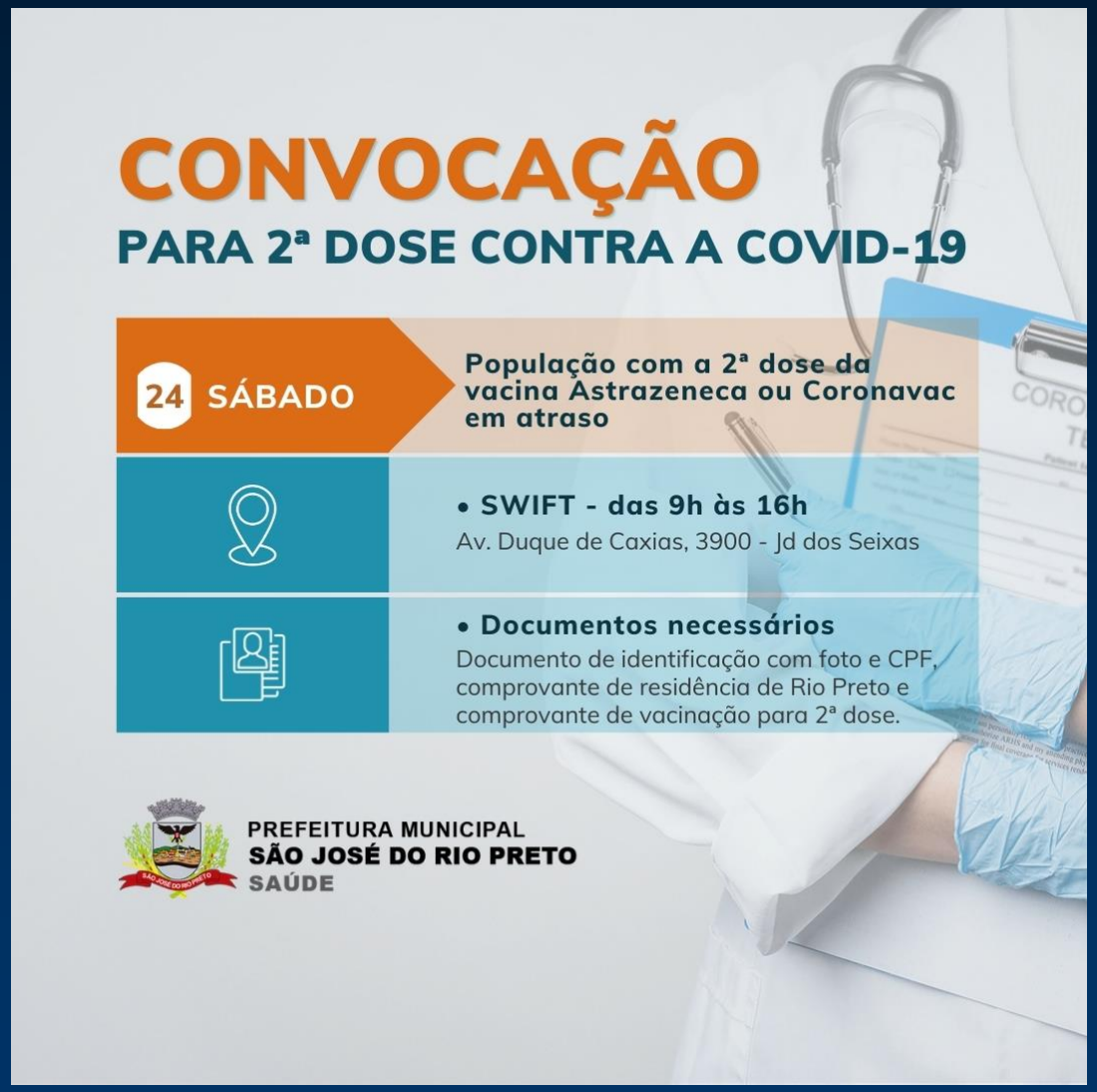

Importante para quem recebeu a 1ª dose:

- Informar telefone e e-mail correto no pré-cadastro do Vacina Já.
- Comparecer na data agendada.
- Não existe intervalo máximo entre as doses, as pessoas com atraso prolongado devem receber a 2ª dose sem necessidade de recomeçar o esquema de vacinação.

Convocação para 2ª dose – Semana de 26/07

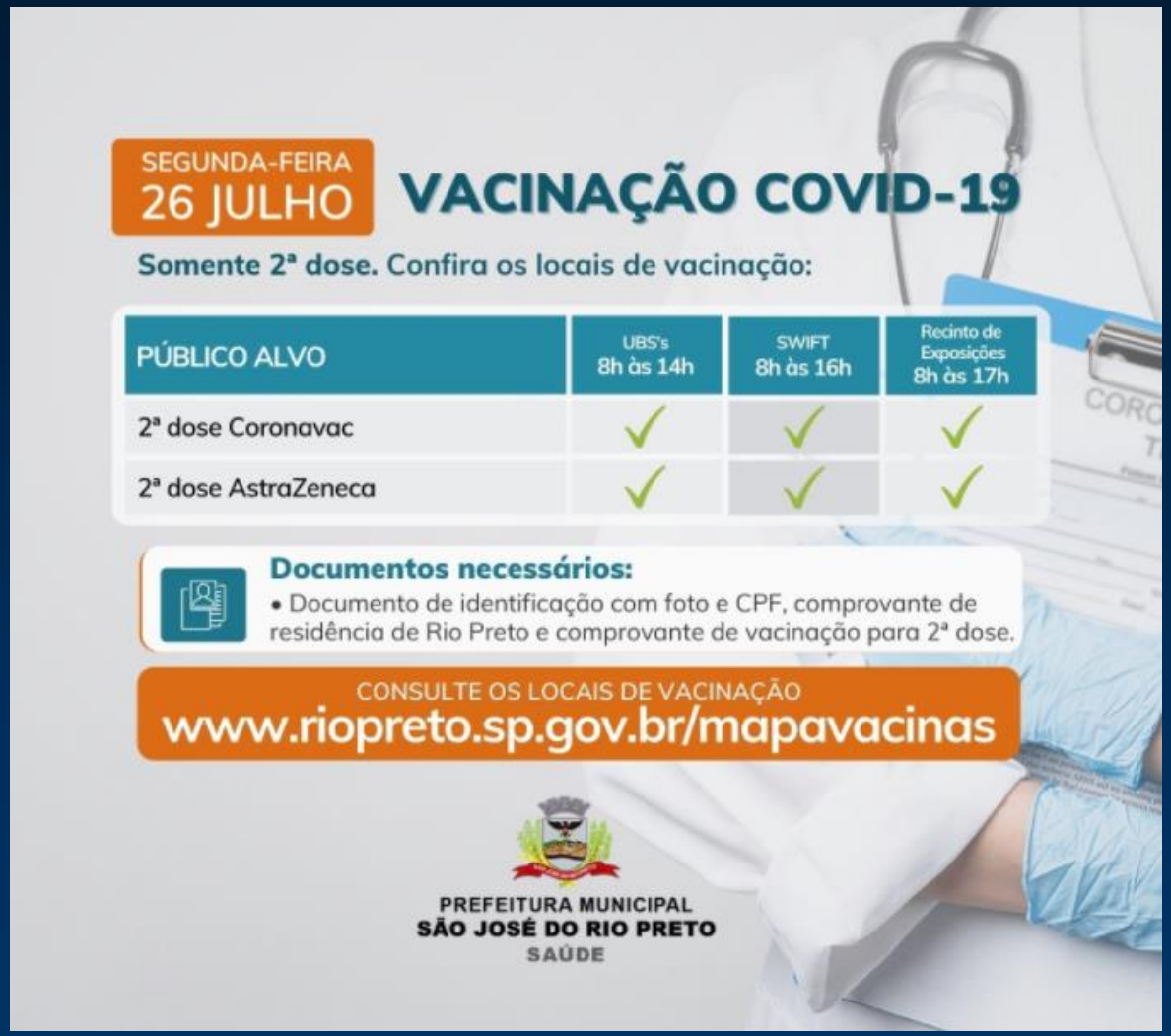

Atenção!

D1 → 30 anos ou mais
Aguardando entrega da grade de vacina