ANEL VIÁRIO
J. HAWILLA

35 KM DE VIAS

ABRAÇANDO A CIDADE

PREFEITURA MUNICIPAL
SÃO JOSÉ DO RIO PRETO

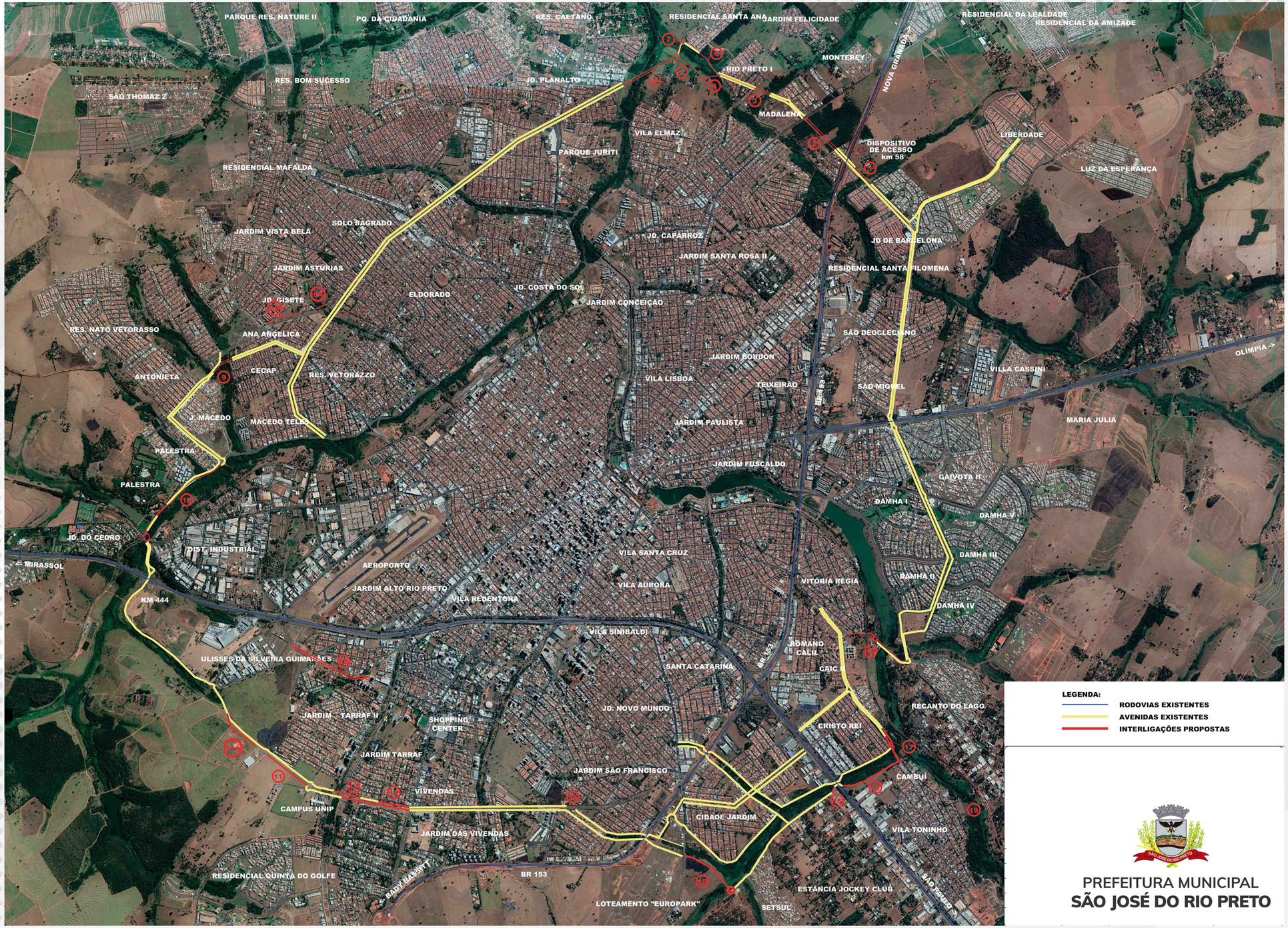

PREFEITURA MUNICIPAL
SÃO JOSÉ DO RIO PRETO